



CENTRO DE ESTUDIOS PARA
EL DESARROLLO ECONÓMICO
BENJAMÍN HOPENHAYN

EVOLUCIÓN DE PRECIOS OCTUBRE 2017



/

@cedebh

cedebh@gmail.com

www.cedebh.com.ar

LA CANASTA ALIMENTARIA AUMENTÓ UN 19,2% INTERANUAL Y UN 2,3% MENSUAL EN OCTUBRE

Las elecciones legislativas de octubre pasaron y luego de los resultados positivos para el gobierno nacional, comenzaron a implementarse algunas medidas que tendrán un fuerte impacto en lo económico (por ejemplo, la liberación del precio de los combustibles) sumadas a proyectos de reformas en tres aspectos centrales: tributaria, laboral y previsional. Si bien es muy pronto para que se vean los impactos, repasamos los principales indicadores económicos disponibles hasta el momento.

El Estimador Mensual de Actividad Económica – EMAE tuvo un incremento mensual (desestacionalizado) de 0,3% en el mes de agosto y del 4,3% respecto de julio de 2016, representando un incremento acumulado en el primer semestre del año del 2,4%.

La industria nacional, por su parte, continua con variaciones positivas, pero ha disminuido respecto de los meses anteriores: el Indicador Mensual Industrial EMI aumentó 2,3% en septiembre de 2017 (respecto de agosto, desestacionalizado) con un incremento acumulado en los primeros nueve meses del año del 1,5% respecto del año anterior.

Los precios, por su parte, continúan en alza: según el IPC de la región GBA, durante el mes de septiembre el incremento fue de 2,0% en el nivel general y de 1,9% en el rubro alimentos y bebidas no alcohólicas; significando un aumento acumulado en el período enero-septiembre del 18,0% y del 17,9% respectivamente.

Es importante recordar que, desde el mes de junio de 2017, el INDEC ha publicado un nuevo índice de precios, el IPC nacional, que incorpora las mediciones de las diferentes regiones del país (GBA, Pampeana, Noreste, Noroeste, Cuyo, Patagónica). Para el mes de septiembre, el mismo tuvo un incremento mensual de 1,9% mientras que el rubro alimentos y bebidas no alcohólicas lo hizo un 1,8%; en términos acumulados, los aumentos fueron del 17,6% y 16,4% respectivamente, entre enero y septiembre de 2017.

Desde el CEDEBH se viene realizando un seguimiento de la evolución de precios de 140 artículos de la canasta alimentaria desde el año 2012.

Ante de exponer los datos correspondientes al mes de octubre es preciso aclarar que:

- 1) Nuestro relevamiento únicamente incluyó los precios de góndolas ofrecidos por un supermercado de proyección nacional (Coto), desde el sitio web del mismo (Coto digital).
- 2) Los Alimentos y Bebidas relevados y sus respectivos ponderadores son los utilizados por el INDEC para elaborar su IPC (extraídos de la Actualización Metodológica que publica dicho organismo).
- 3) Bajo ningún aspecto esos números pueden asimilarse a un eventual índice de inflación. Aclarado esto, los números que arrojó el relevamiento en términos interanuales de los más de 130 productos disponibles entre octubre de 2016 y octubre de 2017 fueron los siguientes:

- El aumento interanual ponderado promedio de la canasta básica fue del 19,2% y el incremento mensual fue del 2,3%.
- El 4 por ciento de los productos relevados -5 productos- superó incrementos interanuales del 100,0%.
- El 9 por ciento de los productos relevados -12 productos- tuvo incrementos interanuales entre 50,1% y 100,0%.
- El 23 por ciento -32 productos- se comportó dentro de una franja de aumentos del 30,1% al 50,0% interanual.
- El 30 por ciento -42 productos- aumentó entre un 19,3% y un 30,0 interanual.
- El 26 por ciento -36 productos- aumentó entre un 0,1% y un 19,2% interanual.
- El 8 por ciento -11 productos- no presentó variaciones e incluso disminuyó sus precios.

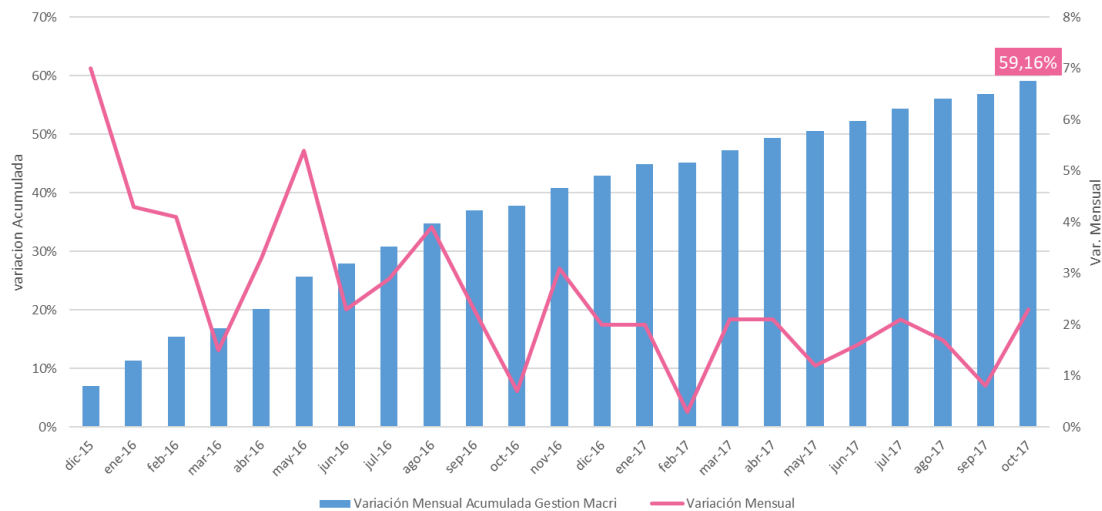

Fuente: Elaboración propia- CEDEBH

La variación acumulada de los incrementos en los alimentos y bebidas durante los primeros diez meses del año fue del 17,3%.

En este sentido, hay que destacar que se incluye solamente los datos correspondientes a Alimentos y Bebidas (uno de los nueve rubros que componen el Índice de Precios). Es decir, quedan excluidas las variaciones en las tarifas a los servicios como luz y gas -que impactan directamente en los precios de los bienes de la canasta básica, ya que representan un costo muy importante en la producción, distribución y almacenamiento de dichos bienes-, el combustible, las prepagas, los alquileres, los espacios de esparcimiento, entre otros, que afectan fuertemente el bolsillo de cualquier ciudadano.

Variación interanual, en %, del Rubro Alimentos y Bebidas, relevados durante el periodo octubre 2017- octubre 2016

| Productos | Variación % Interanual | Productos | Variación % Interanual |
|----------------------------|------------------------|---|------------------------|
| Tomate redondo | 188,40% | Cebolla | 35,50% |
| Caramelos | 165,00% | Café instantáneo | 34,20% |
| Kiwi | 130,50% | Manzana deliciosa | 33,40% |
| Choclo | 125,60% | Arroz blanco simple | 32,60% |
| Lechuga | 110,80% | Manteca | 32,00% |
| Pepino | 94,70% | Lentejas secas | 31,50% |
| Tomate perita | 92,00% | Leche fresca entera sachet | 31,50% |
| Mortadela | 82,50% | Agua sin gas | 31,30% |
| Yerba Mate en saquitos | 80,00% | Vino fino | 31,00% |
| Leche fresca descremada | 79,20% | Matambre | 30,60% |
| Melón | 75,20% | Yogur cremoso | 30,50% |
| Manzana verde | 60,20% | Riñón | 30,50% |
| Remolacha | 56,60% | Jamón cocido | 30,20% |
| Facturas | 54,80% | Leche chocolatada | 30,00% |
| Naranja | 54,30% | Aceite de girasol | 29,90% |
| Vino común | 54,20% | Yerba Mate | 29,90% |
| Hígado | 50,30% | Galletitas dulces envasadas con relleno | 29,60% |
| Coliflor | 48,90% | Dulce de leche | 28,90% |
| Polvo para flan | 48,60% | Mayonesa | 28,90% |
| Zapallito | 48,30% | Salchicha tipo viena | 28,80% |
| Queso reggianito | 48,00% | Queso port salut | 28,70% |
| Pan de salvado | 47,10% | Pomelo | 28,40% |
| Mondongo | 46,30% | Vermouth | 27,70% |
| Acelga | 46,10% | Pan rallado | 27,70% |
| Whisky | 42,60% | Cerveza en lata | 27,60% |
| Queso crema | 42,50% | Sopa concentrada | 27,20% |
| Queso pate-grass | 39,50% | Leche en polvo entera | 26,80% |
| Café envasado | 39,10% | Jugo de fruta concentrado | 26,50% |
| Salame | 38,40% | Agua gasificada en botella | 26,30% |
| Puré de tomate en conserva | 38,30% | Edulcorante | 26,00% |
| Masas secas | 38,30% | Caldo concentrado | 25,90% |
| Paleta cocida | 38,00% | Té en saquitos | 25,80% |
| Polvo para gelatina | 37,10% | Sidra | 25,80% |
| Gaseosa base cola | 36,40% | Papa | 25,80% |
| Roast beef | 36,10% | Vacío | 25,60% |
| Uva | 35,80% | Sal fina | 25,40% |

Fuente: elaboración propia en base a datos relevados en Supermercado Coto Digital

Variación interanual, en %, del Rubro Alimentos y Bebidas, relevados durante el periodo octubre 2017- octubre 2016

| Productos | Variación % Interanual | Productos | Variación % Interanual |
|---|------------------------|----------------------------|------------------------|
| Chinchulín | 25,10% | Paleta | 13,60% |
| Berenjena | 25,10% | Cuadrada | 13,60% |
| Ravioles frescos | 24,10% | Azúcar | 13,50% |
| Chocolate para taza | 24,00% | Alfajor | 13,40% |
| Crema de leche | 24,00% | Huevos de gallina | 12,80% |
| Mermelada | 23,90% | Tapas para tartas | 12,80% |
| Pan Francés tipo flauta (pan baguette) | 23,80% | Entraña | 12,60% |
| Queso cuartirolo | 23,70% | Queso rallado | 12,20% |
| Pera | 23,40% | Bife ancho | 12,00% |
| Hamburguesas congeladas | 23,40% | Ñoquis frescos | 11,30% |
| Chorizo | 22,90% | Vinagre de vino | 10,30% |
| Goma de mascar | 21,60% | Pre-pizza | 6,90% |
| Pan lacteado | 21,30% | Atún | 6,80% |
| Tapas para empanadas | 21,30% | Bebida amarga de hiervas | 6,40% |
| Galletitas de agua envasada | 21,20% | Costeleta de cerdo | 4,00% |
| Galletita marinera | 21,10% | Zanahoria | 4,00% |
| Filet de merluza fresco | 20,90% | Aceitunas | 3,90% |
| Polvo para jugo | 19,60% | Mandarina | 3,60% |
| Yogur bebible en sachet | 19,40% | Apio | 3,50% |
| Margarina para cocinar | 19,10% | Lengua | 0,00% |
| Cerveza en botella | 18,80% | Pollo entero | 0,00% |
| Fideos secos tipo guisero | 18,00% | Ananá | 0,00% |
| Harina de maíz | 17,90% | Tomate entero en conserva | 0,00% |
| Fideos frescos | 17,50% | Carnaza común | -2,20% |
| Galletitas de harina integral | 17,40% | Fideos secos tipo tallarín | -3,80% |
| Gaseosa base citrus | 16,80% | Asado | -12,20% |
| Chaucha | 16,70% | Ajo | -15,10% |
| Morcilla | 16,70% | Harina de trigo común | -18,90% |
| Galletitas dulces envasadas sin relleno | 16,20% | Falda | -25,40% |
| Banana | 15,30% | Repollo | -33,60% |
| Polvo en base a cacao | 14,80% | Batata | -57,50% |
| Aceites mezcla | 14,70% | Zapallo | -69,00% |
| Hueso con carne | 14,30% | | |
| Duraznos en conserva | 14,30% | | |
| Nalga | 14,20% | | |
| Arvejas en conserva | 13,90% | | |

Fuente: elaboración propia en base a datos relevados en Supermercado Coto Digital